

EDAY

2024
SALZBURG

Digitale Prozesse und Prozessoptimierung im Rechnungswesen Patrick Vilsecker



MEIN COUSIN WOLLTE HIER ANFANGEN, ABER DAS MANAGEMENT SAGT, SOLANGE MAN NOCH SO BILLIGE ARBEITSKRÄFTE FINDET, LOHNT SICH DIESE INVESTITION NICHT.

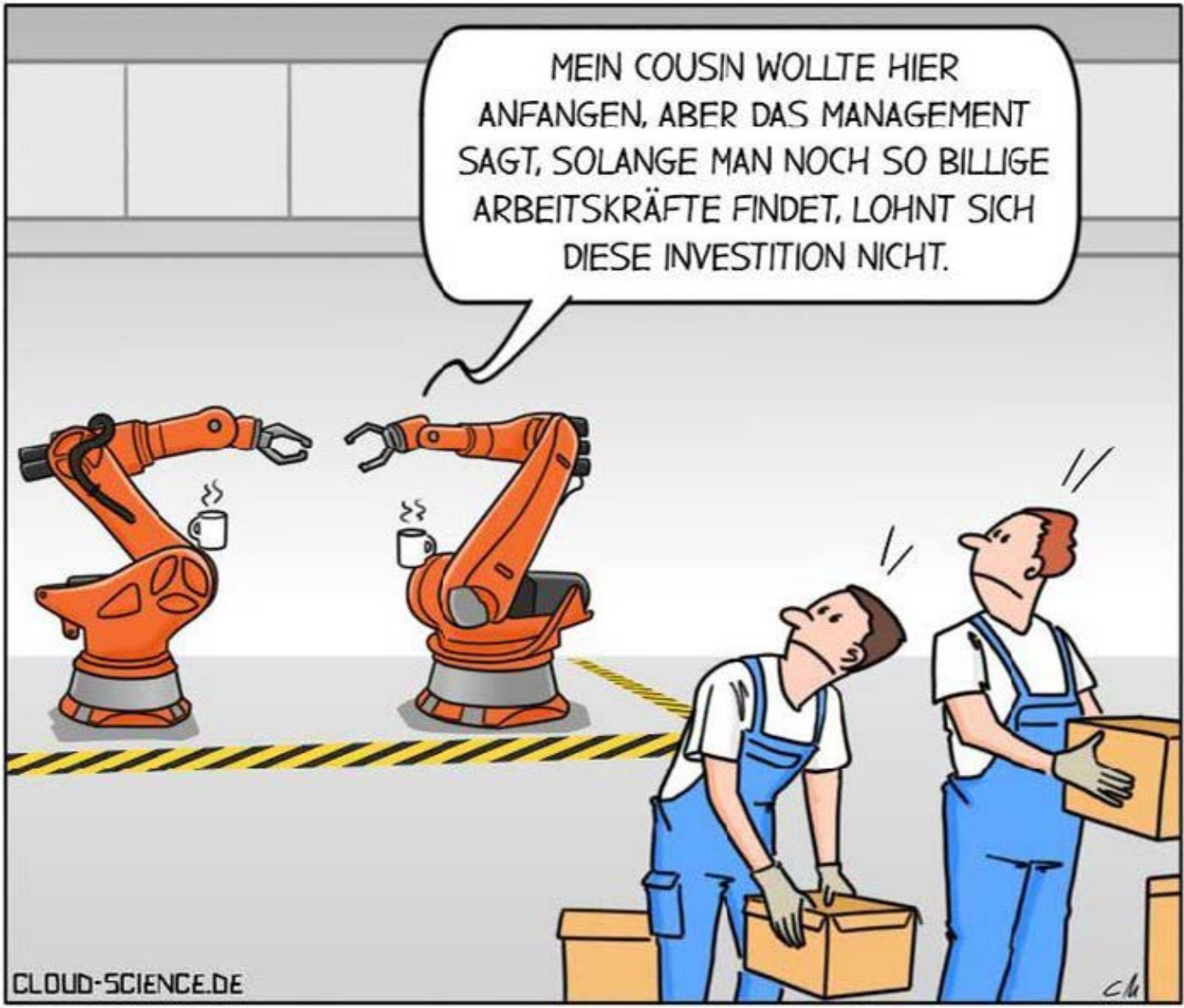

CLOUD-SCIENCE.DE

Sie sind der Mittelpunkt.
Warum sind Sie hier?

1

Ich höre die Präsentation
primär für die eigene Firma
und deren
Prozessoptimierung an.

2

Ich bin im Bereich IT-
Consulting tätig und
möchte durch den Vortrag
mögliche Denkanstöße für
mein unternehmerisches
Fortkommen nutzen.

Excuse my French...

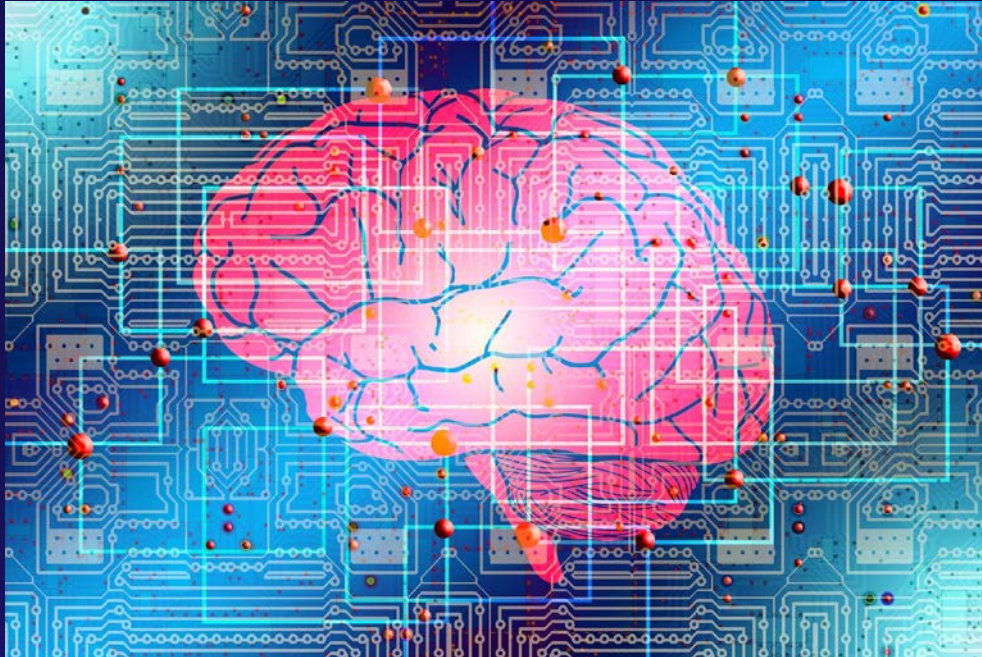

Wenn Sie einen
Scheißprozess
digitalisieren,
dann haben Sie
einen scheiß
digitalen Prozess.

Thorsten Dirks
CEO von Telefónica Deutschland AG, 2015

Beim Digitalisierungs-/Automatisierungsprozess anstoßen Fragen, die wir stellen:



- Wie schreiben Sie Rechnungen?
- Welche Stationen durchläuft eine Rechnung eines Lieferanten in Ihrem Haus?
- Nutzen Sie die Bankauszugsrückverbuchung?
- Welche weiteren Prozesse & Tools nutzen Sie im Rechnungswesen?

→ Wie schreiben Sie Rechnungen?

Die Daten sprechen Bände

Digital Office Index*



Der Digital Office Index zeigt die Digitalisierung von Büro- und Verwaltungsprozessen.

*Repräsentative Befragung von > 1.100 Unternehmen/Organisationen ab 20 Mitarbeitenden [Bitkom Research 2022 + Vorjahre]

Wie erstellen Sie Ihre Rechnungen?

Händisch?

Mit
Word
oder
Excel?

Mit einem
Ausgangs-
rechnungs-
Programm?

→ Wie schreiben Sie Rechnungen?

Die Daten sprechen Bände

Digital Office Index: Aus der Studie



72 % erstellen mindestens die Hälfte ihrer Rechnungen elektronisch.

Unternehmen, die mindestens die Hälfte ihrer Rechnungen elektronisch erstellen

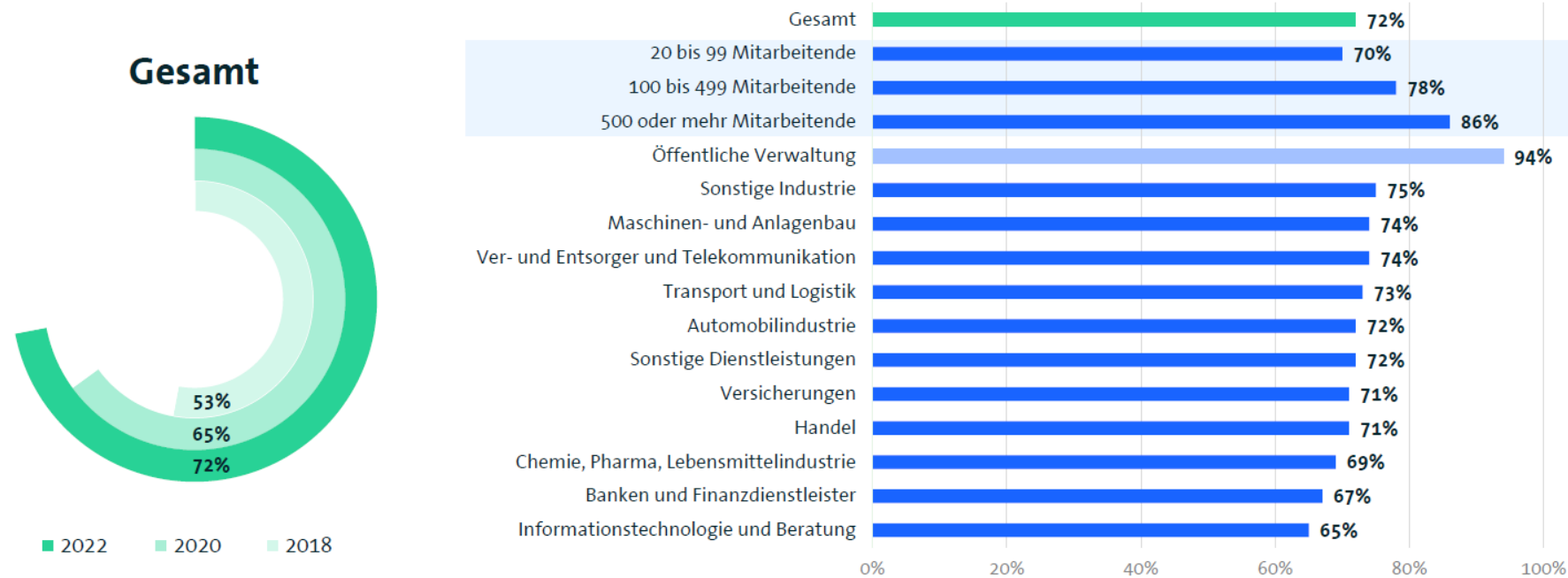

→ Wie schreiben
Sie Rechnungen?

Ausgangsrechnungs-System richtig einstellen



Damit stellen Sie sicher, dass alle Rechnungsmerkmale im Sinne des § 11 UStG enthalten sind.

- Eine der häufigsten Fehler ist die fehlende oder mangelhafte fortlaufende Rechnungsnummer.
- Ein entsprechend gut eingestelltes und gut bedientes AR-Programm ("Kochrezept") verhindert fehlerhafte Rechnungsausstellung.
- Die elektronische Ausgabe eines AR-Files (.csv) und der entsprechend bezeichneten Belege (.pdf) ermöglicht die automatisierte Übernahme in fast jedes Buchhaltungs-System.
- Der Andruck eines QR-Codes auf der Rechnung und/oder die Übermittlung einer .xml Datei ermöglicht die vereinfachte Zahlung und Abwicklung beim Empfänger.

→ Wie schreiben
Sie Rechnungen?

E-Rechnung

Grundlegendes



Wir sprechen von einer strukturierten elektronischen Rechnung (kein PDF per E-Mail)

- Grundsätzliche Verpflichtung ab 01.01.2025 für B2B in Deutschland mit Übergangsfristen bis 2028, Format ZUGFeRD
- E-Rechnung müssen der RL 2014/55/EU entsprechen (EN 16931-1).
- Eine XML Rechnung gemäß ebInterface ab Version 5.0 entspricht dieser Norm. Weitere Formate wären z.B.: UBL oder CII.
- Es ist davon auszugehen, dass durch die Einführung mühsame und/oder fehleranfällige OCR Erkennung zurückgedrängt wird.
- Derzeit sind aber noch einige Detailfragen offen (Dateiformat, Umgang mit Spezialfragen (Reihen-Dreiecksgeschäfte, Teil-Schlussrechnung), Marketing).

E-Rechnung Formate

→ Wie schreiben
Sie Rechnungen?



Welche Formate verwendet Ihr Unternehmen bei der elektronischen Rechnungserstellung?

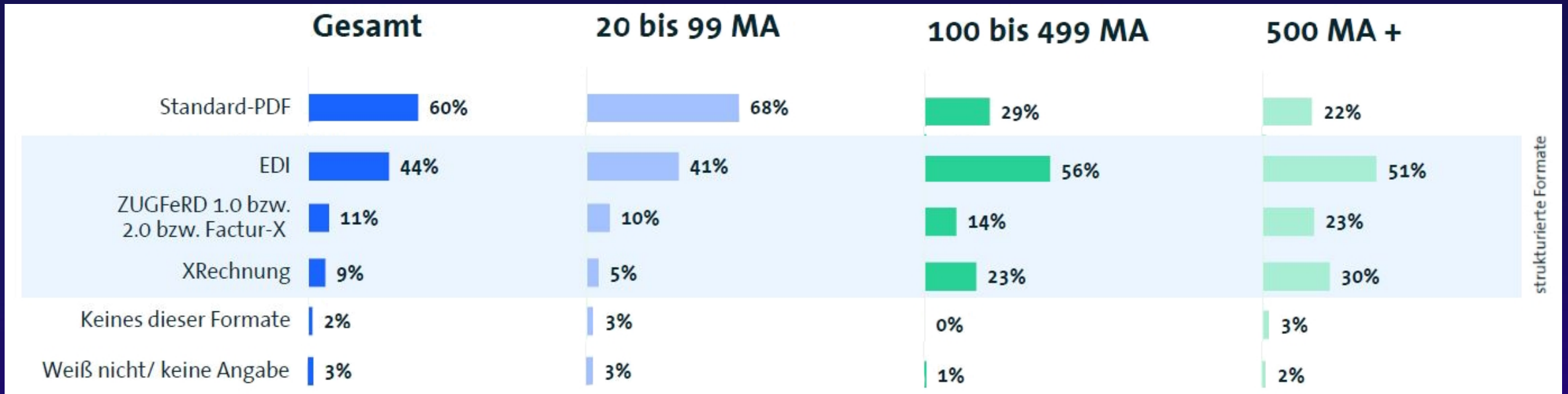

Unternehmen ab 20 Mitarbeitenden, die Rechnungen elektronisch stellen (2022: n=1013) | Mehrfachnennungen möglich
Quelle: Bitkom Research 2022

→ Wie schreiben
Sie Rechnungen?

E-Rechnung Vorteile



Der automatisierte digitale Import der Ausgangsrechnungen in die Buchhaltung hat einen großen Effizienzhebel.

- Eine gute Buchhaltungskraft kann ca. 60 Belege pro Stunde erfassen. Bei den größten AR-Schnittstellen spielen wir >10.000 AR in ca. 30 min. mittels Workflow über den Tageswechsel ein.
- Alle Belege werden im Idealfall mittels PDF mitüberegeben und in der Buchungszeile angezeigt.
- Kein mühsames Aufbewahren oder Suchen von Belegen für eine Betriebsprüfung, Budgetierung, etc.

Ausgangsrechnungen Workflow

	A	B	C	D	E	F	G	H	I	J	K	L	M	N
1	satzart	konto	gkonto	belegnr	buchsymbol	buchcode	prozent	steuercode	betrag	steuer	belegdatum	text	dokument	
2	0	210000	4000	REW402969	AR	1	20	1	359,52	-59,92	01.01.2024	Peter Hasenöhrl - Wien Nor	Kreditrechnung_REW402969	
3	0	210000	4000	REW402970	AR							Virdi - Wien Nor	Kreditrechnung_REW402970	
4	0	210000	4000	REW402971	AR							Andreas Riegler - Schwecha	Kreditrechnung_REW402971	
5	0	210000	4000	REW402972	AR							Rackinger - Wien Nor	Kreditrechnung_REW402972	
6	0	210000	4000	REW402973	AR							Norbert Zussner - Wien Nor	Kreditrechnung_REW402973	
7	0	210000	4000	REW402974	AR							Herr Richard Banary - Schwecha	Kreditrechnung_REW402974	

Rechnung

Rechnungsdatum: 01.01.2024
 Rechnungsnummer: REW402969
 Auftragsnummer: AW775155
 Kundennummer: 11983
 Bestellnummer: 100144675
 Zahlart: PayPal

Anz	Nummer	Bezeichnung	€/Stk inkl.	Preis
geliefert: AW775155 am 01.01.2024				
4	R01	MICHELIN Winterreifen ALPIN 6 195/65 R15 91 T	89,88	359,52
1		Reifen Frachtkosten	0,00	0,00

Summe: € 359,52

Nettobetrag: 299,60€
 Steuersatz: 20 % Steuerbetrag: € 59,92
 Steuersatz: 0 % Steuerbetrag: € 0,00
 0 g

Achtung: Einbau nur durch qualifiziertes Fachpersonal!

Peter Hasenöhrl
 Franz Schubertg.7
 2372 Giesshuebl
 peter.hasenoehrl@gmail.com

Konto-Nr: 4000 Erlöse Absico Von Periode: Bis Periode:

Konto-Info

UST-Prozent: 20 % EB-Saldo: 0,00 EUR
 UST-Steuercode: 1 Umsatzsteuer Soll: 0,00 EUR
 Habent: -408.733,84 EUR
 Saldo: -408.733,84 EUR

Konto-Buchungen

Lfd-Nr	GKto-Nr	BS	Beleg-Nr	Beleg-Dat	Text	Ext.	Beleg	Pei	OP	BC	Betrag	Sy	Steuer	Pz	Steuer	Skonto	Saldo (EUR)	Zal	Abst	ANB	No KSt	
1421	210000	AR	REW402969	01.01.2024	Peter Hasenöhrl - Wien Nor		1	H			299,60	M	1	20	59,92		299,60					
1422	210000	AR	REW402970	01.01.2024	Virdi - Wien Nor		1	H			149,32	M	1	20	29,86		448,92					
1422	210000	AR	REW402971	01.01.2024	Andreas Riegler - Schwecha		1	H			273,72	M	1	20	54,74		722,64					
1422	210000	AR	REW402972	01.01.2024	Rackinger - Wien Nor		1	H			184,97	M	1	20	37,00		907,61					
1423	210000	AR	REW402973	01.01.2024	Norbert Zussner - Wien Nor		1	H			512,73	M	1	20	102,55		1.420,34					
1423	210000	AR	REW402974	01.01.2024	Herr Richard Banary - Schwecha		1	H			752,44	M	1	20	150,49		2.172,78					

Beim Digitalisierungs-/Automatisierungsprozess anstoßen Fragen, die wir stellen:



- ✓ Wie schreiben Sie Rechnungen?
 - Welche Stationen durchläuft eine Rechnung eines Lieferanten in Ihrem Haus?
 - Nutzen Sie die Bankauszugsrückverbuchung?
 - Welche weiteren Prozesse & Tools nutzen Sie im Rechnungswesen?

Auf welchen Wegen erhalten Sie Eingangrechnungen?

→ Welche Stationen durchläuft eine Rechnung eines Lieferanten in Ihrem Haus?



Am
Postweg?

Per
E-Mail?

Via Schnitt-
stellen?

Haben Sie eine eigene
E-Mail-Adresse für
Eingangrechnungen?

Die E-Mail ist der Kanal Nummer Eins

→ Welche Stationen durchläuft eine Rechnung eines Lieferanten in Ihrem Haus?



Welche Empfangskanäle stellt Ihr Unternehmen den Lieferanten für die Übermittlung von Rechnungen zur Verfügung?

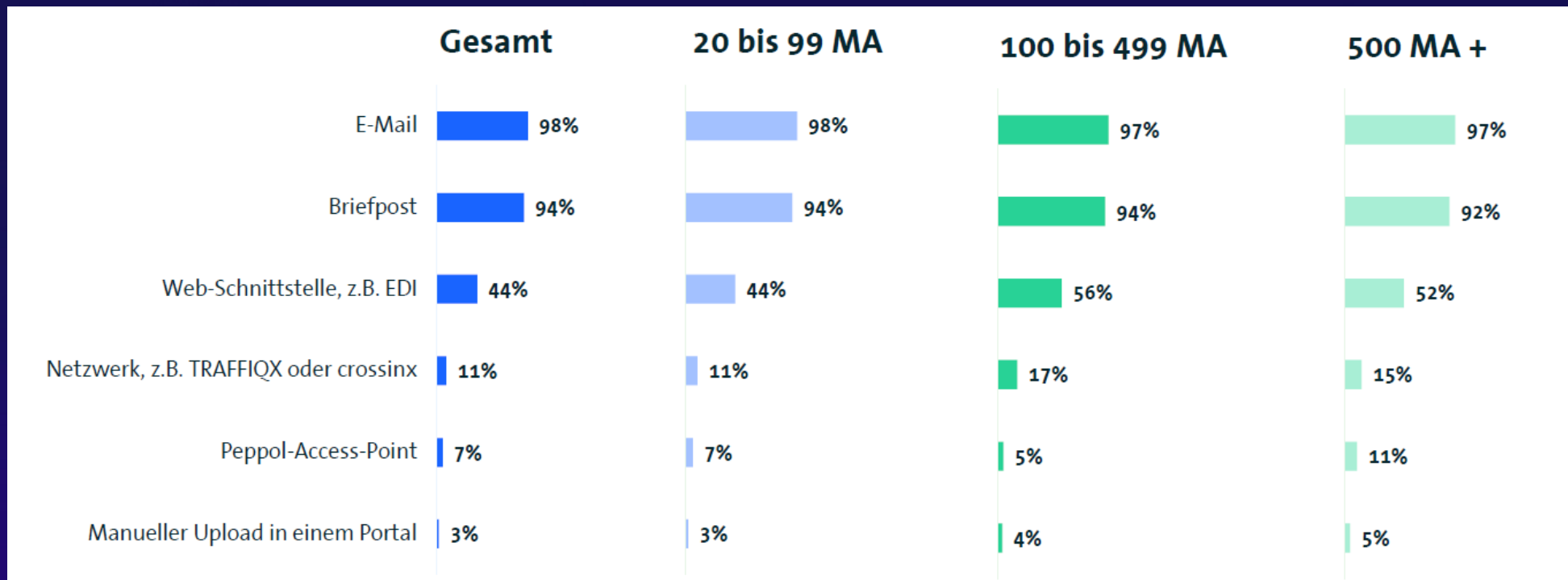

Eingangsrechnung Check

→ Welche Stationen durchläuft eine Rechnung eines Lieferanten in Ihrem Haus?



- Wer muss die Rechnung in Ihrem Unternehmen zur Freigabe / zur Zahlung / zur Verbuchung sehen?
- Werden diese Stationen durch manuelle Übergabe der Rechnungen vorgenommen oder mittels elektronischen Workflows?
 - sachliche Kontrolle
 - rechnerische Kontrolle
 - Zahlungsvorschlag / Freigabe
 - Verbuchung

Eingangsrechnung Workflow

→ Welche Stationen durchläuft eine Rechnung eines Lieferanten in Ihrem Haus?



→ Worauf ist bei einem digitalen Eingangsrechnungs-Workflow-Prozess zu achten?

1. Rechnungen elektronisch erhalten
2. ER Workflow zur Rechnungskontrolle
3. Zahlungsvorschlag / Freigabe
4. Elektronische Übertragung der Daten in die Buchhaltung

Eingangsbuchung Workflow Beispiel I

→ Welche Stationen durchläuft eine Rechnung eines Lieferanten in Ihrem Haus?

The screenshot illustrates the workflow of an incoming invoice. It shows an email from Melissa Zimmer at SALLMANN GmbH regarding invoice KH247094. Overlaid on the email are several software windows:

- File Explorer:** Shows the file path for the invoice PDF: \\city-fs01\TSE\ORDNERUMLEITUNGEN\s.poyraz\Searches\AR_KH247094 MOORE Salz...
- Document Scanner:** Shows the document being processed, with a preview of the invoice.
- Contract Invoice (VERTRAGSABRECHNUNG):** A detailed view of the invoice with the following data:

4 Interne Belegnummer:	1016
5 Externe Belegnummer:	KH247094
6 Belegdatum:	29.02.2024
8 Lieferantenkonto:	30062 Sallmann GmbH, 5020 Salzburg
92 Rechnungsart:	Sallmann Poolvertrag 5048 11/2023-02/2024
12 Buchungstext:	Sallmann Poolvertrag 5048 11/2023-02/2024
10 Betrag:	33,25 EUR
- Invoice PDF:** A detailed view of the invoice showing the SALLMANN logo, contact information, and a table of items. The total amount is 33,25 EUR.

Eingangsbuchung Workflow Beispiel II

→ Welche Stationen durchläuft eine Rechnung eines Lieferanten in Ihrem Haus?

Zahlungsvorschlag

Gesamte Überweisungssumme in Grundwahrung: 27.731,70 EUR

Kto-Nr	Nachname	Beleg-Dat	BS	Beleg-Nr	Ext. Beleg-Nr	Text	WAE	Zlg-Betrag	Skonto	SktoProz	Skontofalligkeit	Nettofalligkeit
300062	Sallmann GmbH	29.02.2024	ER	1016	KH2470794	Sallmann Poolvertrag 5048 11 EUR		33,25				30.03.2024

Konto-Info

USt-Prozent: 20 %
USt-Steuercode:

Konto-Buchungen

Lfd-Nr	GKto-Nr	BS	Beleg-Nr	Beleg-Dat	Text	Notiz	Ext. Beleg	Pe	OP	BC	Betrag	St	Sy	Pz	Steuer	Skont	Saldo (EUR)	Ab	Ra	AN
394	300062	ER	1016	29.02.2024	Sallmann Poolvertrag 5048 11/2023		KH2470794	3	S		27,71	V	20		5,54		27,71			

Formular Details:

Firma: 1 Moore Salzburg GmbH Wirtschaftsprüfungs- u. Steuerberatungsgesell...
 FIBU-Nummer: 2024/01 MS 2024/01
 4 Interne Belegnummer: 1016
 5 Externe Belegnummer: KH2470794
 6 Belegdatum: 29.02.2024
 8 Lieferantenkonto: 300062 Sallmann GmbH; 5020 Salzburg
 92 Rechnungsart:
 12 Buchungstext: Sallmann Poolvertrag 5048 11/2023-02/2024
 10 Betrag: 33,25 EUR
 82 ZZiel: 30 Tage [30.03.2024]
 15 SktoProz:
 84 SktoTage:
 93 manueller Skontobetrag:
 30 ZV-Sperre: keine
 32 Workflowstatus: 8 Freigegeben
 102 Datenbesitzer für Ans...: 10 Kanzlei MS

Druckansicht:

SALLMANN GmbH
MULTIFUNKTIONALE DRUCKSYSTEME
T: +43 662 434516-0
F: +43 662 434516-4
www.sallmann.at
office@sallmann.at

PRINTYA
5020 Salzburg
Alte-Steinkinger-Str.16
www.printya.at
print@sallmann.at

VERTRAGSABRECHNUNG KH247094

Seite: 1 von 3
Belegdatum: 29.02.2024
Schreibweise: MRog. Christen Burkhard Sallmann
Telefon: +43 662 434516
Fax: +43 662 434516-4
E-Mail: christen.burkhard@sallmann.at
Projektnummer:

KM Auftragsgeber:	08886
Anspruchspartner:	25100
Telefon:	office@moore-obg.at
E-Mail:	
KM No Empfänger:	08886
Einl. Nr.:	

Pos.	Artikel - Bezeichnung	Menge	Ein	Preis / Ein	RB %	Gesamt
Poolvertrag: 5048 vom 01.06.2022						
	Drucke/Kopien A3 SW	22,00	A3	11,71986	per 1.000	0,26
	Drucke/Kopien A3 Color	79,00	A3	86,49349	per 1.000	6,83
	Scan	17.231,00	Stk	1,19661	per 1.000	20,62
NETTOBETRAG						EUR 27,71



Eingangsrechnung Prozess

→ Welche Stationen durchläuft eine Rechnung eines Lieferanten in Ihrem Haus?



→ Vorteile eines automatisierten / digitalisierten ER-Prozesses

- Konsistenz der Daten (alle ER sind elektronisch erfasst)
- Leichtere Ausnutzung von Skontofristen
- Verbesserte Sicherheit vor Manipulation
- Wesentlich schnellere Übertragung der Daten in die Buchhaltung

Beim Digitalisierungs-/Automatisierungsprozess anstoßen

Fragen, die wir stellen:



- ✓ Wie schreiben Sie Rechnungen?
- ✓ Welche Stationen durchläuft eine Rechnung eines Lieferanten in Ihrem Haus?
 - Nutzen Sie die Bankauszugsrückverbuchung?
 - Welche weiteren Prozesse & Tools nutzen Sie im Rechnungswesen?



Bankauszugsverbuchung Fakten

→ Nutzen Sie die
Bankauszugs-
rückverbuchung?



→ Bankauszugsverbuchung (camt053)

- Bankauszüge werden elektronisch in die Buchhaltung importiert. Die manuelle Buchung der Bankauszüge entfällt.
- Automatische Zuordnung von Zahlungen (OP-Abstimmung)
- Digitaler Bankbeleg ist direkt in der Buchungszeile



Bankauszugsverbuchung Systematik

→ Nutzen Sie die
Bankauszugs-
rückverbuchung?



- Zuordnung der Kundenzahlungen mittels IBAN / UID /
Zahlungsreferenzen / Regeln
- Regeln können zB Textkonstanten / Namen / Schlüsselwörter /
Codierungen etc. sein
- Lernendes System mit KI-Unterstützung

Bankauszugsverbuchung Workflow I

→ Nutzen Sie die Bankauszugsrückverbuchung?

Bankauszugskreis: 0206 0440 5858 - Giro K:RVVMONI\PSconsult GmbH & Co KG -0206 0440 5858 (VIL723)

KontoNr: 7271 LKW, Seat Alhambra, S-847 SL USt-Steuercode: 2 Vorsteuer USt-Prozent: 20 %

KontoNr: 2801 Hypo Sbg (Raika OÖ -AT19 3400 0206 0440 5858) Saldo: 22.141,87 EUR Saldo nach Verbuchung: 52.451,78 EUR Bankverbindung (Firma): AT 19 3400 0206 0440 5858 /RZOOAT2LXXX /Raiffeisenlandesbank Oberösterreich Aktiengesellschaft

Gesamtsumme Bankauszugskreis: 30309,91 EUR Es wurden nicht alle Zahlungen kontiert, daher ist keine Verbuchung möglich. Regelerfassung eingeschaltet

Zahlung	Zlg-Datum	Kto-Nr	Beleg-Nr	OP	WAE	Zlg-Betrag	Skonto	Steuerco	Proz	Steuer	Text	Zahlungsrefe	Name Auftraggeber	Beleg	Verwendungszweck
✓	02.01.2024	7271			EUR	11,99		2	20,00	2,00	OMV waschen			20240	POS 11,99 AT K5 30.12. 13:25 OMV 4536 SALZBURG 5020 vir
✓	02.01.2024	7402			EUR	105,00					Miete Büro Tischlerstr 18	Miete Büro Tisch	Sandra Vilsecker	20240	Dau.Nr. 06/00013948 Dau.Nr. 06/00013948 Miete Büro Tischlerstr. 18
✓	02.01.2024	7780			EUR	594,86					KV, Uniqa, PVi	Kranken 0101	UNIQA Österreich Versicherungen AG	20240	Kranken 010124-010224607001173426 MandatsId: 607001173426
✓	02.01.2024	7780			EUR	552,66					KV, Uniqa, SFa	Kranken 0101	UNIQA Österreich Versicherungen AG	20240	Kranken 010124-010224607001173686 MandatsId: 607001173686
✓	02.01.2024	9602			EUR	66,10					Jakob	Kranken 0101	UNIQA Österreich Versicherungen AG	20240	Kranken 010124-010224607001236017 MandatsId: 607001236017
✓	02.01.2024	7280			EUR	613,54		2	20,00	102,26	Leasing, VW Sharan, S 732 NB	010310737508	Porsche Bank Aktiengesellschaft	20240	5397402 S732NB 613,54 MandatsId: 5397402-AT1934000206044058
✓	02.01.2024	7271			EUR	80,43		2	20,00	13,40	JET, tanken			20240	JET 9020 2140 K5 02.01. 12:13 virtuelle IBAN: JET 9020 2140
✓	04.01.2024	7271			EUR	63,60		60	20,00	10,60	Porsche Sbg		Porsche Alpenstraße Porsche Inter A	20240	VW Sharan, Rechnungsnummer 41033327319 oxireXVxodxuUwq oxi
✗	04.01.2024				EUR	1,35								20240	PSA 7 KARFRE 3213 K5 04.01. 16:54 virtuelle IBAN: PSA 7 KARFRE
✓	04.01.2024	7790			EUR	37,67		2	20,00	6,28	WP Depotgebühr			20240	Depot 64.454.036 WP Depotgebühr
✓	05.01.2024	7381			EUR	22,30		2	20,00	3,72	Internet Salzburg AG	070605702011	Salzburg AG	20240	Salzburg AG VK 41192544 12/23 MandatsId: 000000616531 virtuelle
✓	10.01.2024	7630			EUR	131,57		2	10,00	11,96	SN, Büroztg	GYP-272435440	Salzburger Nachrichten	20240	01.01.24-31.03 ABO SALZBURGER NACHRICHTEN/ K 2459965 R 1364
✓	15.01.2024	9601			EUR	1.500,00					Zlg PVi	Zlg PV	Patrick Vilsecker Tisch	20240	Dau.Nr. 04/00002156 Dau.Nr. 04/00002156 Zlg PV Patrick Vilsecker
✓	15.01.2024	9602			EUR	1.500,00					Zlg SFa	Zhlg. SFa	Mag. Stefan Farnleitner	20240	Dau.Nr. 05/00002157 Dau.Nr. 05/00002157 Zhlg. SFa Mag. Stefan F
✓	15.01.2024	3530			EUR	666,98					Zlg FA	911800555	Dienststelle Salzburg-Stadt	20240	2311+66698U x1HCK8bafedqBdEP x1HCK8bafedqBdEP 911800555
✓	17.01.2024	7662			EUR	41,90		2	10,00	3,81	Kaiten Asia, Neukundengewinnung			20240	POS 41,90 AT K5 15.01. 12:49 KAITEN ASIA WALS 5071 virt
✗	17.01.2024				EUR	50,00						043226500838	Volkshilfe Solidaritaet	20240	xS8ZnpX6dq0DgzE xS8ZnpX6dq0DgzE 043226500838, Spende Wärm
✓	18.01.2024	7271			EUR	3,60		2	20,00	0,60	Parkgeb.			20240	POS 3,60 AT K5 16.01. 10:08 ALTSTADTGARAGE HALLEIN HA
✓	18.01.2024	7180			EUR	289,99					KU KWT	806278	KU KWT	953824	
✓	22.01.2024	9990			EUR	1.243,89					CC Aufteilung				
✓	22.01.2024	7271			EUR	11,90		2	20,00	1,98	BP, tanken				
✓	22.01.2024	9601			EUR	421,98					RZ PEN Arzt	17-240			
✗	23.01.2024				EUR	50,00						Kinder			
✓	24.01.2024	7790			EUR	10.218,64		2	20,00	1.703,11	WP Depotgebühr				
✗	25.01.2024				EUR	1.350,00									

Regeln Bankauszugsverbuchung

Speichern und Schließen Verwerfen und Schließen

Regeln Bankauszugsverbuchung (Bearbeiten)

PrüfKz: Bankverbindung

23 SWIFT/BIC:

24 IBAN/Bankkonto: AT776000000001740400

25 Textkonstante 1:

26 Textkonstante 2:

8 Konto: 7692 Spenden an begünstigte Empfänger

9 Spesenkonto:

11 USt-Steuercode:

10 USt-Prozentsatz:

6 Kostenstelle:

12 Buchungstext (Zahlung): Volkshilfe Volkshilfe

28 Verwendungszweck: xS8ZnpX6dq0DgzE xS8ZnpX6dq0DgzE 043226500838, Spende Wärme Volkshilfe Solidaritaet

Bankauszugsverbuchung Workflow II

→ Nutzen Sie die
Bankauszugs-
rückverbuchung?

Konto-Buchungen

Quelldaten ansehen ANBU Funktionen Ausdruck

Buchungen Alle STANDARD

Lfd-Nr	GKto-Nr	BS	Beleg-Nr	Beleg-Dat	Text	Ext. Beleg	Pei	OP	BC	Betrag	Sy	Steuer	Pz	Steuer	Skonto	Saldo (EUR)	Zal	Abst	ANB	No KSt
39	2801	BK	202300075	05.07.2023	Internet Salzburg AG			7	S	18,58	V	2	20	3,72		18,58	✓			
123	2801	BK	202300084	07.08.2023	Internet Salzburg AG			8	S	18,58	V	2	20	3,72		37,16	✓			
201	2801	BK	202300092	05.09.2023	Internet Salzburg AG			9	S	18,58	V	2	20	3,72		55,74	✓			
396	2801	BK	202300102	05.10.2023	Internet Salzburg AG			10	S	18,58	V	2	20	3,72		74,32	✓			
467	2801	BK	202300112	06.11.2023	Internet Salzburg AG			11	S	18,58	V	2	20	3,72		92,90	✓			
579	2801	BK	202300125	05.12.2023	Internet Salzburg AG			12	S	18,58	V	2	20	3,72		111,48	✓			

Dokumentenvorschau

Zu Dokument in DMS Dokument ansehen

Buchung

Bankauszug

Dokumentenvorschau - PREVIEW_725125-155144014571706-1.PDF

Seiten: 1 / 1

Die aktuelle Datei ist signiert, die Signatur ist jedoch ungültig.

Datum	Buchungstext	Wert	Betrag EUR
	Alter Kontostand laut Auszug vom 04.12.2023		26.040,87
05.12	SEPA Lastschrift Zahlungsempfänger: Salzburg AG Empfänger-Kennung: AT08ZZZ00000001053 Verwendungszweck: Salzburg AG VK 41192544 11/23 Auftraggeberinformation: 070504958263 Mandat: 000000616531 vom 24.10.17	0512	-22,30

Zu Dokument in DMS Dokument ansehen

Dokumentenvorschau - PREVIEW_725125-861623224804060-1.pdf

Internet Salzburg AG

Seiten: 1 / 3

Die aktuelle Datei ist kompatibel mit PDF/A-1b aber signiert und wurde im schreibgeschützten Modus geöffnet, um Bearbeitungen zu verhindern. Alle Unterschriften sind gültig und nach dem Unterschreiben wurde das Dokument nicht mehr geändert. Eine Unterschrift ("Salzburg AG für Energie, Verkehr und Telekommunikation") wurde gefunden.

11. Mai 2023

Sehr geehrter Kunde,

vielen Dank für Ihr Vertrauen! Für den Zeitraum vom 1. Mai 2022 bis zum 30. April 2023 verrechnen wir folgende Produkte:

	Verbrauch	Netto in €	USt. in €	Brutto in €
Telekommunikation		215,90	20%	259,08
Gesamt Telekommunikation		215,90	43,18	259,08
Gesamt		215,90	43,18	259,08
abzüglich bezahlter Teilbeträge		-222,96	-44,64	-267,60
Restguthaben				-8,52
zuzüglich neuer Teilbetrag Mai		18,58	3,72	22,30
Zahlungsbetrag				13,78

Den offenen Betrag werden wir zum 5. Juni 2023 von folgendem Konto einziehen:
 IBAN: AT19XXXXXXXXXXXX5858 BIC: RZOOAT2L
 Gläubiger-ID: AT08ZZZ00000001053 Mandatsreferenz: 000000616531

Ihre weiteren Teilbetragszahlungen sind zu den angeführten Terminen fällig.

Fälligkeit:	Betrag in €	Fälligkeit:	Betrag in €	Fälligkeit:	Betrag in €
05.07.2023	22,30	07.08.2023	22,30	05.09.2023	22,30
05.10.2023	22,30	06.11.2023	22,30	05.12.2023	22,30
05.01.2024	22,30	05.02.2024	22,30	05.03.2024	22,30
05.04.2024	22,30	06.05.2024	22,30		

AG für Energie, Verkehr und Telekommunikation | am: 11.05.2023

Bankauszugsverbuchung Ersparnis

→ Nutzen Sie die
Bankauszugs-
rückverbuchung?



- Bankauszugsverbuchung hat insbesondere für kleine Firmen den größten und einfachsten Automatisierungs- und Digitalisierungshebel.
- Je nach Klient / Branche / Akkuratheit der Kundenregeln etc. werden im Durchschnitt
 - bei EAR 70 bis 80 %
 - bei Bilanzierern bis zu 95 %der Zahlungen automatisiert erkannt und verbucht/abgestattet.

Beim Digitalisierungs-/Automatisierungsprozess anstoßen

Fragen, die wir stellen:



- ✓ Wie schreiben Sie Rechnungen?
- ✓ Welche Stationen durchläuft eine Rechnung eines Lieferanten in Ihrem Haus?
- ✓ Nutzen Sie die Bankauszugsrückverbuchung?
 - Welche weiteren Prozesse & Tools nutzen Sie im Rechnungswesen?

Tools im Rechnungswesen I

→ Welche weiteren
Prozesse & Tools
nutzen Sie im
Rechnungswesen?



- Messenger/Chatprogramm mit Klienten, wenn Teams zusammenarbeiten
 - Mattermost
- Wiki Datenbank für Besprechungen / Anleitungen / Mitarbeiter-Handbuch / ...
 - OneNote
- Ticketsystem für Fehlerbehebung und -verfolgung IT-Consulting
 - Jira
- Cloud System zur Datenübermittlung mit Klienten / Finanz und anderen Behörden
 - OwnCloud

Tools im Rechnungswesen II

→ Welche weiteren Prozesse & Tools nutzen Sie im Rechnungswesen?



→ Videokonferenz-Tool

→ Jitsi

→ Eigentools

→ Q-Bon

→ Q-Tax

→ Q-Time

→ Partnertools

→ Sevdesk

→ Boxit

→ Moxis

Prozesse in der Buchhaltung



- Mahnwesen
- Zahlungsverkehr
- Budgetierung
- Sonstige: Lohnverrechnung, Wirtschaftsprüfung, Steuerberatung, IT-Consulting, Unternehmensberatung

→ Welche weiteren Prozesse & Tools nutzen Sie im Rechnungswesen?

→ www.eday-salzburg.at/download

Besten Dank
für Ihre Aufmerksamkeit!

Patrick Vilsecker ✉ patrick.vilsecker@moore-sbg.at



MOORE Salzburg

Moore Salzburg Consulting GmbH
Unternehmensberatungsgesellschaft
www.moore-salzburg.at



Ich freu mich
auf Ihre Fragen!